YAMAHA
Revs Your Heart

※画像はNMAX155 2022年モデルです。

NMAX ACCESSORIES 155

ハイスクリーン

Q5K-YSK-132-R01
希望小売価格 ¥30,250(本体価格 ¥27,500)〈D5〉

ウインドプロテクションエリアをナックル部まで拡大し、上半身から手元まで幅広くカバーするポリカーボネイト製ハイスクリーン。身体に当たる雨・風を効率よく軽減し、ツーリングや通勤などで快適な走行をサポートします。スクリーン下部の先端に「NMAX」ロゴ入り。〔取り付け〕標準バイザーと交換(穴あけ加工無しの取付が可能)
・サイズ:全長約720mm×幅約550mm
・サイズSTD比 プラス約240mm
・材質:4mm厚 ポリカーボネイト、ハードコート ・カラー:クリア(取付0.2h)
※ナックルバイザー(Q5K-YSK-132-R04)との同時装着はできません

ミドルスクリーン

Q5K-YSK-132-R02
希望小売価格 ¥15,400(本体価格 ¥14,000)〈D3〉

スポーツイメージを高めるスタイリッシュなミドルスクリーン。
ナックルバイザー(Q5K-YSK-132-R04)との同時装着が可能。身体に当たる雨・風を効率よく軽減し、ツーリングや通勤などで快適な走行をサポートします。〔取り付け〕標準バイザーと交換(穴あけ加工無しの取付が可能)
・サイズ:全長約480mm×幅約443mm
・サイズSTD比 プラス約100mm
・材質:ポリカーボネイト3mm厚、ハードコート
・カラー:クリア(取付0.2h)

レバーセットL&R

Q5K-YSK-132-K03 ゴールド
Q5K-YSK-132-K04 レッド
希望小売価格 各¥10,450(本体価格 ¥9,500)〈D5〉

ハンドル廻りを華やかに演出する左右レバーセット。NMAX専用設計。色はグリップエンドと合わせゴールドとレッドの2色展開。ブレーキレバーの距離を4レベルに調整可能。YAMAHAロゴ入り。セットのみ。・材質:アルミ〔取り付け〕・標準レバーと交換(取付0.2h)

ナックルバイザー

Q5K-YSK-132-R04
希望小売価格 ¥12,100(本体価格 ¥11,000)〈D5〉

ウインドプロテクション効果を高め、精悍なイメージを与えるナックルバイザー。ハンドルを握る手への走行風を防ぎ、手や指先の寒さを軽減します。
・材質:ポリカーボネイト ・カラー:スモーク(取付0.2h)
※ハイスクリーン(Q5K-YSK-132-R01)との同時装着はできません。

プロテクションパッド NMAX'21〜

Q5K-YSK-132-T01
希望小売価格 ¥9,900(本体価格 ¥9,000)〈D3〉

乗降り時の靴キズから車両を保護するプロテクションパッド。マットカラーの上に立体印刷のハニカム模様をあしらった上質感のあるデザイン。NMAXロゴ入り。車両形状に追従するよう貼付けられ、スポーティーなイメージを高めます。同梱枚数は天面・左右含め6枚入り。・材質:PVC(取付0.3h)
※貼付けには付属のプライマーを必ず使用してください。

フートパネル

Q5K-YSK-132-J01 トップ　Q5K-YSK-132-J02 フロア
希望小売価格 各¥11,550(本体価格 ¥10,500)〈D5〉

ライダーの足元をスポーティに装うフートパネル。アルマイト処理したアルミフレームの質感とフロア形状にフィットする立体デザインにより、高級感のある仕上がりです。靴底と接する踏面には摩擦力の高いラバーを配置し、グリップ感を確保。専用の取付ボルト類を同梱。
・材質:1.5mm厚アルミプレート(フレーム)
・外観仕上げ:アルマイト加工(フレーム)、シボ加工(ラバー)
〔取り付け〕・標準フロアマットと交換(車両の穴あけ加工不要)(取付 各0.2h)
※フートパネルはそれぞれ別売です。

グリップエンド

Q5K-YSK-132-K01 ゴールド
Q5K-YSK-132-K02 レッド
希望小売価格 各¥5,500(本体価格 ¥5,000)〈D5〉

ハンドル廻りを華やかに演出するグリップエンド。NMAX専用設計。色はレバーセットと合わせゴールドとレッドの2色展開。・材質:アルミ〔取り付け〕・標準バーエンドキャップと交換(取付0.1h)

シートカバー

Q5K-YSK-132-G02
希望小売価格 ¥4,400(本体価格 ¥4,000)〈D3〉

専用設計でジャストフィットするシートカバー。スタイリッシュな砂目シボのブラック生地を採用。運転時座面の滑りを防止。シート後部にYAMAHAタグを配置。・材質:PVC〔取り付け〕STDシートにかけるだけの簡単装着(取付0.1h)

クールメッシュシートカバー

Q5K-YSK-132-G01
希望小売価格 ¥7,920(本体価格 ¥7,200)〈D3〉

専用設計でジャストフィットするクールメッシュシートカバー。着座時にシートとの隙間を残し通気性を確保。座面の涼しさを保ちます。炎天下駐輪後の乗車でもシート座面の熱さを軽減します。シート後部にYAMAHAタグを配置。・材質:ポリエステルメッシュ8㎜厚+PVC生地〔取り付け〕STDシートにかけるだけの簡単装着(取付0.1h)

ユニバーサルステー

Q5K-YSK-111-Y01
希望小売価格 ¥6,820(本体価格 ¥6,200)〈D5〉

スマホホルダー等をハンドル中央にマウントするステー。ハンドルカバーのセンター部分を交換して市販のΦ22.2mmパイプハンドル用スマホホルダー等を取り付ける部品です。USBソケット(別売り)がビルトインでき、USB機器の電源取り出しが可能。コネクタを使用しない時は音叉エンブレム付の防水ゴムキャップによりUSBソケットをカバーできます。(取付0.3h)

USBソケット2.4A

Q5K-YSK-111-Y04
希望小売価格 ¥5,500(本体価格 ¥5,000)〈D5〉

スマホなどの充電に便利なUSBソケット。車両の電源からUSB電源5V/2.4Aに変換するコンバーターユニット(端子形状:TYPE-A)
※装着には別売りユニバーサルステー(Q5K-YSK-111-Y01)が必要です。

サイドバイザー

Q5K-YSK-132-R03
希望小売価格 ¥12,650(本体価格 ¥11,500)〈D3〉

足元への風の巻き込みを軽減するサイドバイザー。身体に当たる雨・風を効率よく軽減し、ツーリングや通勤などで快適な走行をサポートします。車両デザインとマッチするフォルム。フットレスト部分は乗り降り時に足が干渉しにくい形状。・材質:PET3mm厚・カラー:スモーク ・サイズ:片側幅 上部:約80mm、中央(きり返し部):約40mm〔取り付け〕・両面テープ+車両の左右各1カ所に脱落防止用の穴開けによるクリップ止め。(取付0.3h)

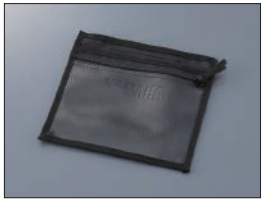

シートインナーケース

Q5K-YSK-001-P76
希望小売価格 ¥3,080(本体価格 ¥2,800)〈D3〉

登録書類などの収納に便利なシート下トランクに装着するインナーケース。マジックテープ(粘着タイプ)で簡単に装着できます。(取付0.1h)
※収納したヘルメットに干渉する場合があります。※取説、整備手帳は入りません。

パフォーマンスダンパー

Q5K-YSK-132-F01
希望小売価格 ¥33,000(本体価格 ¥30,000)〈D3〉

四輪高性能車に装着され定評のある「パフォーマンスダンパー」の二輪専用版。車体に発生する振動、変形を効果的に減衰させることで上質な走りを実現する車体制振ダンパー。ダンパーは車両のサイドカウル内に装着。(取付0.5h)
※車両任意の位置に貼り付け用のステッカー同梱。

アンテナステーミラーマウント

Q5K-YSK-055-E13
希望小売価格 ¥1,870(本体価格 ¥1,700)〈D3〉

ETC車載器のアンテナをミラー取付部を使用して固定します。ネジ径10mmに適合。角度調整可能。配線類を保護するコルゲートチューブ、配線に使用するインシュロックを同梱。(取付0.2h)

ETC用ポーチ3

Q5K-YSK-055-E32
希望小売価格 ¥4,290(本体価格 ¥3,900)〈D3〉

ETC車載器をシート下、カウル内に収納する際に使用する専用ポーチです。緩衝機能を持たせ、ETC車載器を振動やカウル類との干渉から保護します。面ファスナーを車両本体に両面テープで貼り付けて固定します。(取付0.1h)
※別途アンテナステーと組み合わせてご利用ください。

※ETC機器の取付けはETC取り扱い店にご用命ください。

ユーロトップケース 39L

Q5K-YSK-069-P01
希望小売価格 ¥27,500
（本体価格 ¥25,000）〈D3〉

容量39L、材質PP、BOX単体重量4.0kg、最大積載量3kg。サイズ:400mm（長さ）×500mm（幅）×360mm（高さ）。フルフェイスヘルメット1個収納可能。（取付0.1h）
※ 取付けには別売のリアキャリア（Q5K-YSK-132-E01）、ユーロトップケース用キーシリンダーB（Q5K-YSK-069-P04）が必要です。

キーシリンダーB

Q5K-YSK-069-P04
希望小売価格 ¥3,190
（本体価格 ¥2,900）〈D3〉

ユーロトップケース用のキーシリンダーセットです。キー2個入り。（取付0.1h）
※車両本体のキーと共通使用は出来ません。

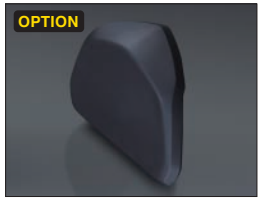

ユーロトップケース 39L バックレスト

Q5K-YSK-069-P06 39L用
希望小売価格 ¥7,700
（本体価格 ¥7,000）〈D6〉

ユーロトップケースのオプションバックレストです。（取付0.1h）
※取付けにはトップケースに穴あけが必要です。

ユーロトップケース 39L インナーバッグ

Q5K-YSK-069-P08 39L用
希望小売価格 ¥8,250
（本体価格 ¥7,500）〈D6〉

ユーロトップケースのオプションインナーバッグです。

ユーロトップケース 30L

Q5K-YSK-001-P70
希望小売価格 ¥11,000
（本体価格 ¥10,000）〈D3〉

容量30L、材質PP、BOX単体重量2.4kg 最大積載量3kg。サイズ:380mm（長さ）×330mm（幅）×300mm（高さ）。フルフェイスヘルメット1個収納可能。（取付 0.1h）
※取付には別売りのリアキャリア（Q5K-YSK-132-E01）と、リアキャリアに同梱されているアタッチメントキットが必要です。

ユーロトップケースカバー

Q5K-YSK-001-P73 ホワイト
希望小売価格 各¥3,300
（本体価格 ¥3,000）〈D6〉

没個性になりがちなトップケースを個性的にドレスアップ可能なカラーパネル。ユーロトップケース30Lにボルトオン装着。（取付 0.1h）
※車体カラーと同色ではありません。

※ヘルメットの形状&サイズによっては収納できないものもあります。※本カタログに掲載しているトップケースを使用してください。掲載品以外のトップケースを使用しますと不具合に繋がる可能性があります。

リアキャリア

Q5K-YSK-132-E01
希望小売価格 ¥19,800
（本体価格 ¥18,000）〈D5〉

機能性と外観を両立した専用設計リアキャリア。ヤマハ39L／30Lトップケースをダイレクトに装着でき、タンデムライダーのハンドグリップ機能を合わせ持つアルミダイキャスト製。トップケースを装着しない状態でも車両スタイリングにマッチするデザインと、純正ならではの高品質な仕上がりが魅力です。・材質:アルミダイキャスト・最大積載量:3kg（トップケース重量を除く）・カラー:マットブラック2 塗装〔取り付け〕・標準グラブバーと交換（テールランプカバーの加工不要）・30Lトップケース用アタッチメントキットを同梱（取付0.2h）

リアキャリア NMAX'21～

Q5K-KJM-157-391 ブラック
希望小売価格 ¥26,400
（本体価格 ¥24,000）〈L1〉

ツーリングギアの積載に便利なリアキャリア。雨具や防寒着等、ツーリングギアの積載に大変便利です。荷台部分がフラットな荷物を積みやすいデザインとなっております。
最大積載量5kg（BOX等の重量も含む）
材質:スチール製

ヤマハアラームベーシック（A322）

90793-67301
希望小売価格 ¥14,080
（本体価格 ¥12,800）〈D3〉

正規のキー操作以外では点火回路を遮断し、エンジン始動を防ぎます（イモビライザー機能）。警戒中に車輌の揺れを検知したときは大音量の警告音を発生します。（取付0.6h）
※取付には別売のワイヤーリードが必要です。

同時装着 ワイヤーリード

Q5K-YSK-084-U01
希望小売価格 ¥2,200（本体価格 ¥2,000）〈D3〉

グリップウォーマー360 D

Q5K-YSK-063-Y43
希望小売価格 ¥18,700
（本体価格 ¥17,000）〈D3〉

チューブスロットル一体構造により、純正グリップ同等の握り易さ（太さ）を実現。バッテリー保護機能付きの安心設計。ムラなく温まるステンレス発熱体採用により高い耐久性能を実現。（取付0.6h）
※ハンドルバーへの左グリップ装着時に必要となるゴム用接着剤は別途ご用意ください。

同時装着 ワイヤーリードビッグスクーター2

Q5K-YSK-001-U50
希望小売価格 ¥1,100（本体価格 ¥1,000）〈D3〉

OPTION ワイヤーリード三口分岐

Q5K-YSK-001-U47
希望小売価格 ¥1,100（本体価格 ¥1,000）〈D3〉

バッテリーキーパー

Q5K-YSK-001-Y32
希望小売価格 ¥14,080
（本体価格 ¥12,800）〈D3〉

車両保管中に繋いでおくだけで常にバッテリーを最適な状態に維持できます。LEDによる充電状態表示機能。車両側防水コネクトセット同梱。
※バッテリー上がりの充電には使用できません。

バイクカバー Fタイプ

90793-64424 ミドルスクーター
希望小売価格 ¥15,510（本体価格 ¥14,100）〈G3〉

90793-64425 ミドルスクーターBOX装着車
希望小売価格 ¥17,600（本体価格 ¥16,000）〈G3〉

快適エアベンチレーション付き。防炎素材を使用したバイクカバー。両サイドに立体大型ベンチレーションを設け、カバー内の湿気を効果的に逃がします。万一放火などによって火をつけられた場合、炎が燃え広がらないように加工された防炎素材を使用しています。
※サイドスタンドでバイクを置き、ハンドルを左に切った形状に合わせています。※装着オプションによっては適合しない場合があります。※ハイスクリーン装着の場合はFタイヤは全部隠れません。

ヤマルーブ ブルーバージョン For スクーター

90793-32157 1ℓ
希望小売価格 ¥2,552
（本体価格 ¥2,320）〈F8〉

低フリクションで省燃費性と出力向上を両立した4ストロークスクーターに最適なエンジンオイル。摩擦低減剤を効果的に配合することで、アイドリング安定性・省燃費性・出力向上などが期待できます。乾式自動遠心クラッチ使用のスクーターにおすすめです。

アクセサリーを
ワイズギアHPでチェック ＞

⚠安全に関するご注意　商品を正しくお使いいただくため、ご使用の前に必ず取り扱いの注意事項をご確認いただき、ご不明な点はお近くのヤマハ販売店、またはワイズギアまでお問い合わせください。

同時装着 は装着する為に必要なパーツです。OPTION はオプション品です。

商品に関するお問い合わせは、お近くのヤマハ販売店またはワイズギアへ
携帯OK 0570-050814（ゴーワイズ）
受付時間 月～金曜（祝日、弊社所定の休日を除く）9:30～12:00 13:00～17:00
◎一般の固定電話の場合、全国一律市内通話料でご利用いただけます。
◎IP電話や電話機の設定によってはご利用いただけません。

SAFETY ヘルメットのあごひもはしっかりしめましょう。乗車時はグローブを装着しましょう。快適で安全なバイクライフのために。

NO! やめよう、バイクの不正改造。正しく乗るから、バイクは楽しい。

VEGETABLE OIL INK

FSC www.fsc.org ミックス 紙｜責任ある森林管理を支えています FSC® C009166

Y'S GEAR
株式会社ワイズギア
〒437-0061 静岡県袋井市久能3001-8
https://www.ysgear.co.jp/

●メーカー希望小売価格は消費税率10%にもとづく価格です。●掲載価格には工賃、送料等は含まれていません。●商品の仕様及び価格は予告無く変更される場合があります。●商品のカラーは印刷のため実際と異なって見える場合がありますので、あらかじめご了承ください。
●商品は予告無く販売を終了させていただく場合があります。●カスタムパーツ装着の場合、オートバイ本体のクレーム及びメーカーサービスを受けられない場合があります。

2023年10月現在